

Branchensoftware:

Belege archivieren – gewusst wie!

Die Kalenborn Naturstein GmbH archiviert DIESTEIN-Belege jetzt elektronisch. Die Ablage steuerrelevanter Ausgangsbelege erfolgt jetzt mit der DMS-Software des Branchenführers EASY.

Die Natursteinfirma Kalenborn wollte zum einen die gesetzlichen Vorgaben erfüllen, zum anderen auch bei den Ausgangsbelegen vom Papier wegkommen und damit die Zugriffszeiten auf Dokumente erheblich verkürzen. Diese Wunschvorstellung wurde mit Hilfe der Firmen Dietrich und Easy Software Wirklichkeit. Seit Herbst 2004 archiviert die Kalenborn Naturstein GmbH aus Rieden in der Eifel alle Ausgangsdokumente aus DIESTEIN elektronisch und entspricht damit der aktuellen Gesetzeslage. Ermöglicht hat dies eine Kooperation: Die Dietrich GmbH, Volkach, Hersteller der führenden Branchen-Software DIESTEIN, kooperiert mit der Lexos GmbH, Würzburg. Lexos ist Vertriebspartner der Easy Software AG, die mit ca. 8 000 Installationen zu den europaweit führenden DMS-System-Anbietern gehört.

Starke Schnittstelle

Die gemeinsam entwickelte DIESTEIN TO EASY-Schnittstelle ermöglicht aufgrund einer starken Ver-

zahnung der beiden Systeme die vollautomatisierte Übernahme aller DIESTEIN-Ausgangsbelege wie z. B. Angebot, Auftragsbestätigung, Lieferschein, Ausgangsrechnung und Gutschrift. Aufgrund von Sonderkonditionen der Easy Software AG für DIESTEIN-Kunden konnten für die DIESTEIN TO EASY-Schnittstelle attraktive Paketpreise geschnürt werden.

Alle in EASY archivierten Dokumente sind jetzt revisionssicher abgelegt; sie sind unveränderbar und können bei Bedarf dem Finanzamt elektronisch zur Verfügung gestellt werden.

DIESTEIN TO EASY in der Betriebspraxis

In vorausschauender Weise hat sich Peter Kalenborn, Inhaber eines Natursteinbetriebs, bei der Anschaffung des Systems auch für die Integration einer OFFICE TO EASY-Schnittstelle (Word/Excel/Outlook) entschieden. Damit können er und seine Mitarbeiter jetzt auch den kompletten vor und während der Auftragsabwicklung außerhalb von DIESTEIN anfallenden Office-Schriftverkehr über eine einfache Indizierungsmaske ins Archivsystem übernehmen. Um den Zeitaufwand für die manuelle Indizierung der Dokumente gering zu halten, wurde eine weitestgehende Übernahme von vorhandenen Datenbankinformationen aus der DIESTEIN-Datenbank

oder von Adress-Datenbanken ermöglicht. Die Anwender verschlagworten beim Ausdruck des Dokuments lediglich die Felder »Belegart«, »Belegdatum« und »Betreff«; alle weiteren Informationen wie z. B. Kundenname, Kundennummer usw. werden automatisch aus vorhandenen Datenbeständen übernommen.

Laut Peter Kalenborn konnte die Implementierung des Systems aufgrund der hervorragenden Vorarbeit der betreuenden Mitarbeiter Peter Grob, Firma Dietrich, und Marco Hilbert, Firma Lexos, innerhalb eines Arbeitstages abgeschlossen werden. Seither laufen alle Ausgangsbelege vollautomatisch in das Archivsystem.

Wer sucht, findet!

Die Übernahme der Belege in das EASY-Archiv-System bringt in der täglichen Praxis erhebliche Vorteile. Projektinformationen, die man früher manuell in verschiedenen Systemen (Ablage, E-Mail, DIESTEIN, Explorer) zusammensuchen musste, kann man jetzt problemlos in einem System recherchieren. Zusätzlich kann man die Dokumente per Volltextrecherche nach allen Inhalten innerhalb der elektronisch erzeugten Dokumente durchsuchen, z. B. nach der Angebotsposition »Arbeitsplatte Material Kashmir White«. Die im Haus Kalenborn für die kaufmännische Abwicklung zu-

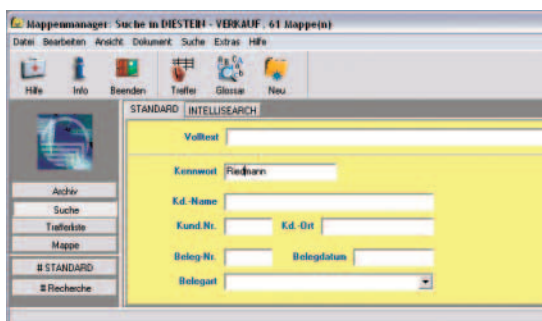

Suchmaske: Suche nach Projektdokumenten.

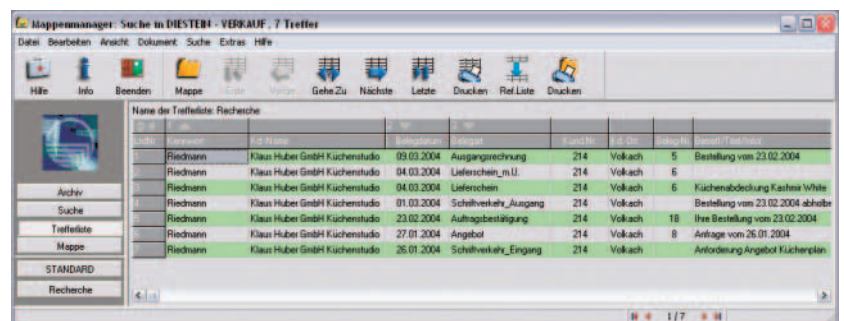

Trefferliste: Alle vorhandenen Dokumente zum Projekt Riedmann (Sortierung absteigend nach Datum).

KURZINFO:

Kontakte

Kalenborn Naturstein GmbH, Suhrstr. 20, 56745 Rieden, Tel.: 0 26 55/13 23

Dietrich GmbH, Sonnenstr. 14, 97332 Volkach, Tel.: 0 93 81/80 22 10

ständige Mitarbeiterin Liane Wingen-der kann jetzt alle Informationen und Belege in einem zentralen System recherchieren und z. B. einen vollständigen Überblick über den Status eines Auftrags erfragen. Die langwierige Suche nach Belegen im Rahmen einer Kundenrückfrage entfällt. Damit kann jeder Kunde sofort über den Status seines Auftrags beauskunftet werden.

Flexibler im Berufsalltag

Vorteile im täglichen Tun ergeben sich für die Mitarbeiter der Firma Kalenborn dadurch, dass die Dokumentenansicht, z. B. von Zeichnungen, beliebig vergrößert oder verkleinert werden kann und dass im Rahmen einer Re-

cherche alle Dokumente aus EASY sofort ausgedruckt, direkt gefaxt oder per E-Mail versendet werden können. Der Zugriff kann von mehreren Arbeitsstationen aus gleichzeitig erfolgen (auch von einem Werkstatt-PC); es können auch mehrfache (verknüpfte) Suchen eingegeben werden.

Kalenborn denkt schon jetzt darüber nach, in einem weiteren Schritt die Archivierung aller beleghaften Dokumente wie Lieferschein mit Unterschrift oder Eingangsrechnung zu realisieren. Da das Basissystem bereits erworben wurde und nur noch ein Zusatzmodul gekauft werden muss, werden sich die Investitionskosten im Rahmen halten.

Live zu sehen sind die neuen DIE-STEIN-Funktionalitäten übrigens auf dem Stone+tec-Stand der Firma Dietrich.

Norbert Eehalt
Vertriebsleiter Lexos

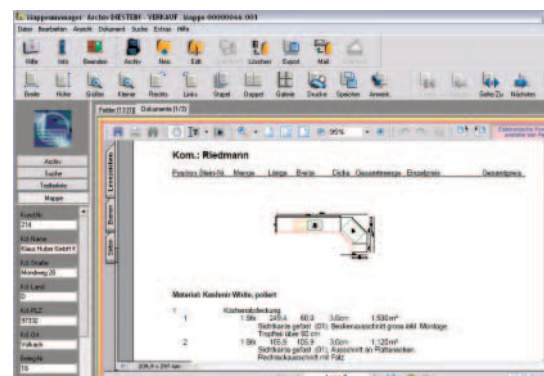

Dokumentanzeige: Anzeige eines Dokuments.

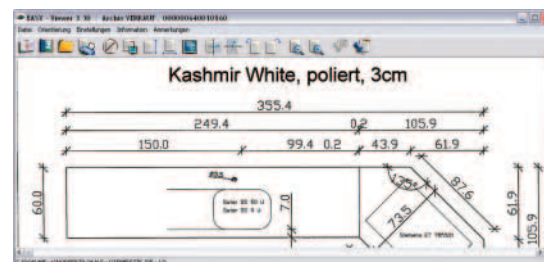

Detailanzeige einer Zeichnung.

Stone+tec 2005
Halle 1, Stand 327

www.spielvogel-germany.de

Ihr Spezialist für die Steinbearbeitung

- Steinkreissägen
- Blockkreissägen
- Diamantseilssägen
- Ablängssägen
- Fördersysteme
- Schleifmaschinen
- Drehtische
- Sondermaschinen
- Steinbrecher
- Wasserstrahlchneidanlagen für den Steinbruch

Stone+tec 2005
Wir stellen aus! Halle 7A Stand 202

Spielvogel GmbH & Co. KG
Fabrikfeld 11
Niederraunau
D-86381 Krumbach

Tel: +49-8282-9008-0
Fax: +49-8282-9008-55
info@spielvogel-germany.de
www.spielvogel-germany.de

CANTER

Der MITSUBISHI FUSO CANTER. Bleiben Sie beweglich.

Bevorzugung auf der
STONE+TEC
25. - 28. Mai 2005
Halle 7A, Stand 108

Schwere Lasten, enge Wege – was immer Sie transportieren und bewegen möchten – der Mitsubishi CANTER kann es! Entdecken Sie die unbegrenzten Möglichkeiten und lassen Sie sich von uns genau das Fahrzeug bauen, das zu Ihnen passt. Fragen Sie uns!

Bus + LKW Service **GROSS**
Gewerbegebiet Fischeräcker, 74223 Flein
Telefon 0 71 33/98 98 20, Fax 0 71 33/98 98 28
www.bls-flein.de

MITSUBISHI FUSO – eine Marke von DaimlerChrysler